

Regiopolregion Paderborn //

Mobilität

Regiopolregion?

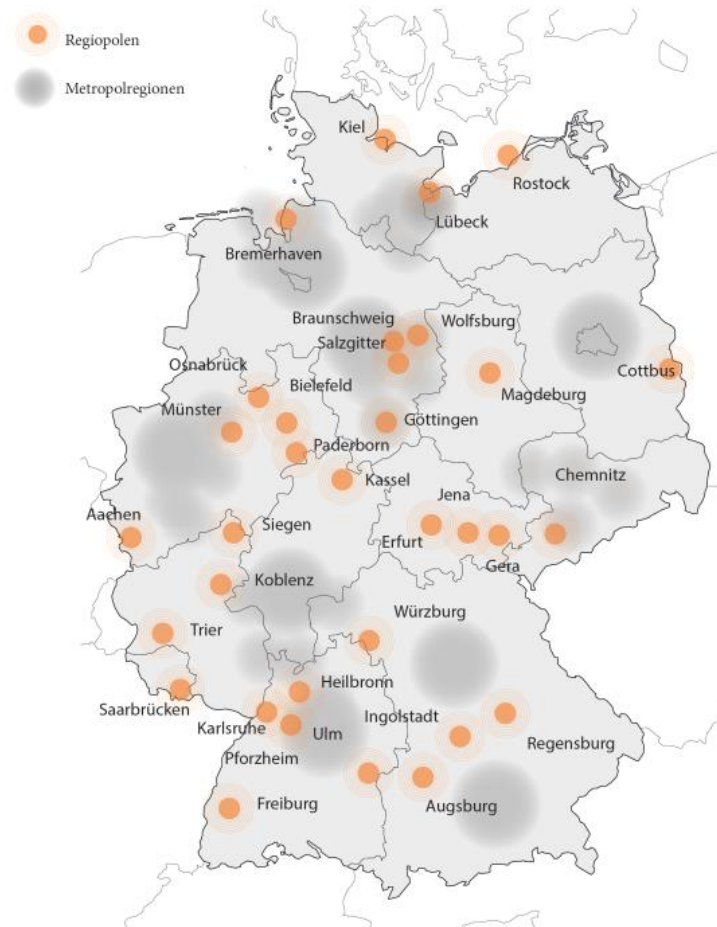

Regiopolregion Paderborn!

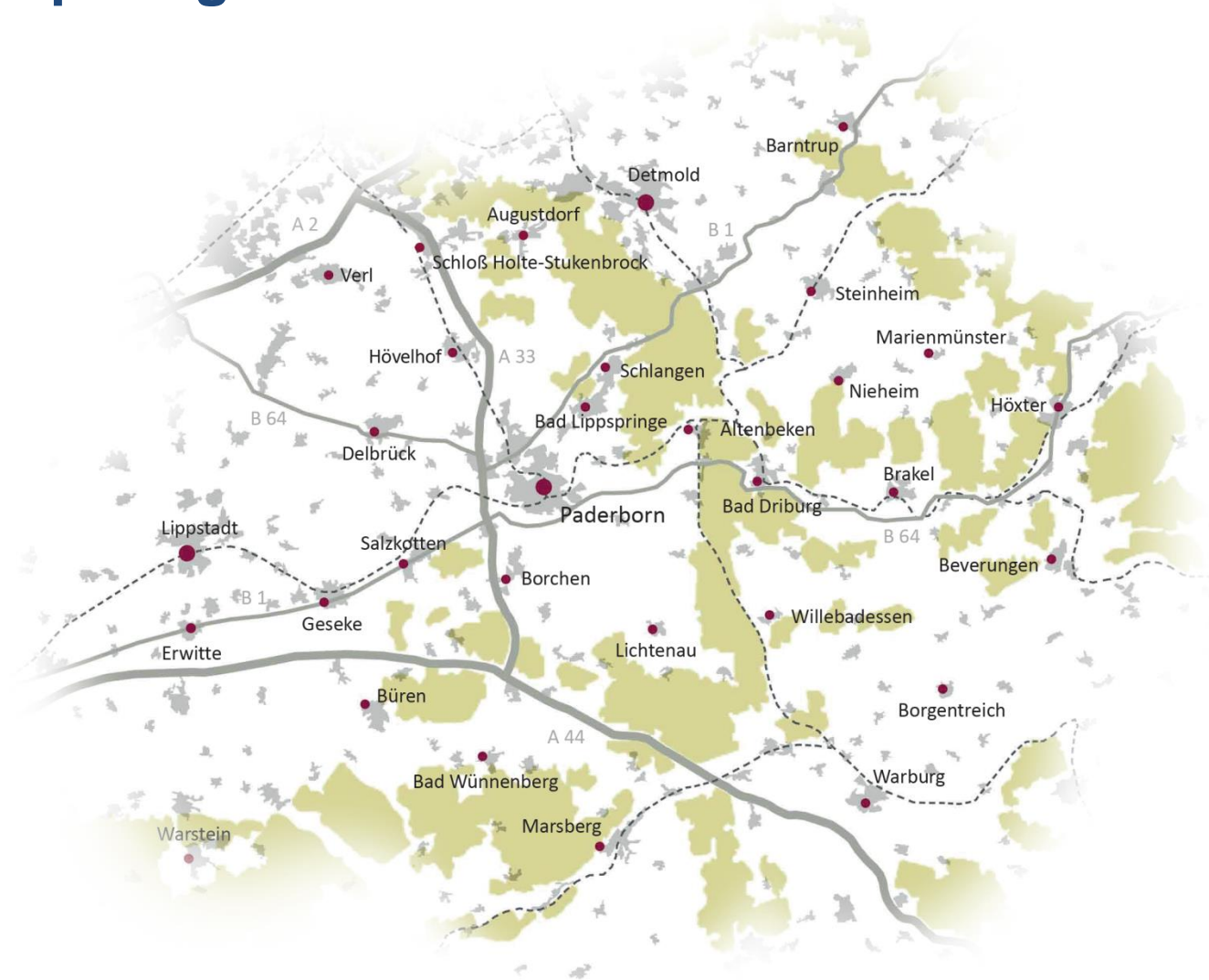

Leitorientierungen

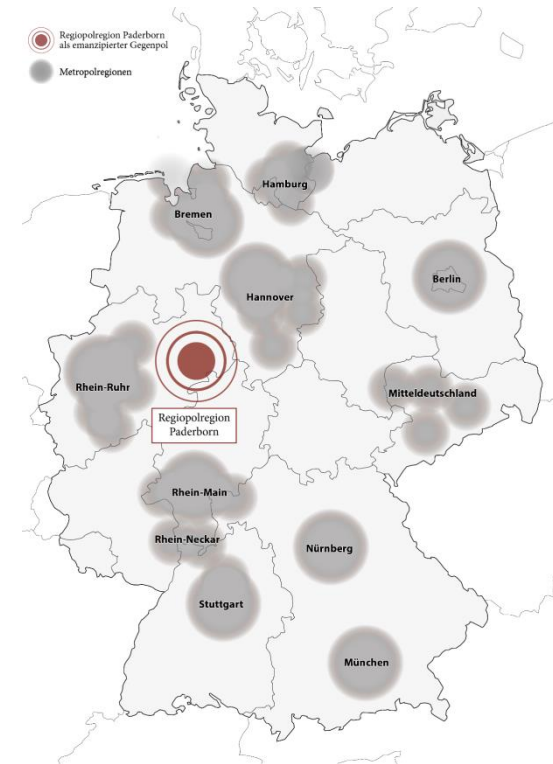
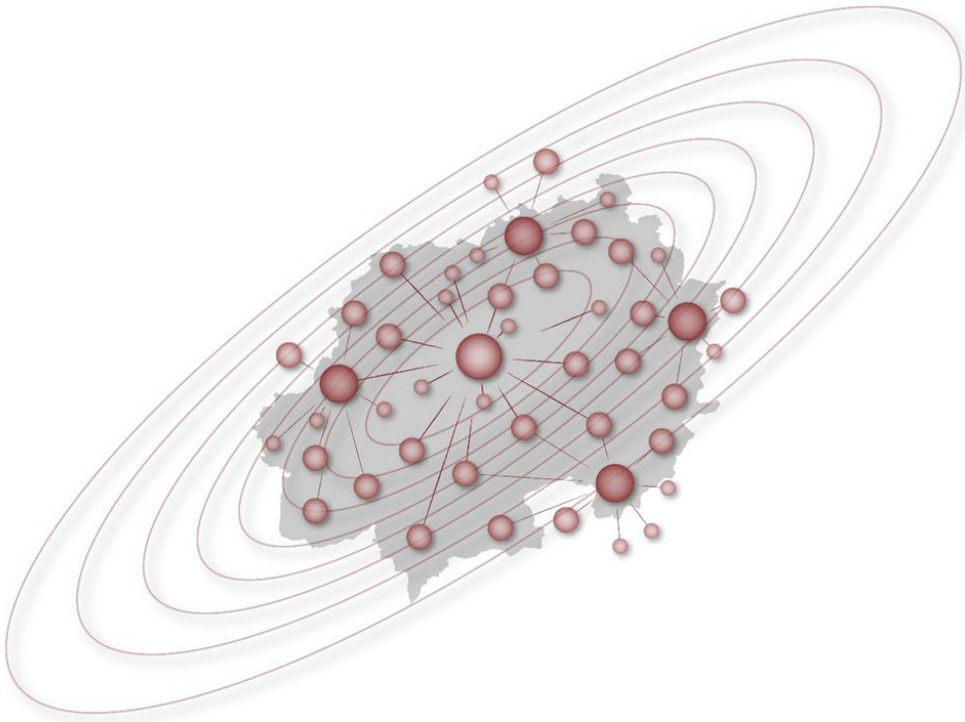

Handlungsbedarfe und Prioritäten

Welches „Themencluster“ bedarf aus Ihrer Sicht einer gemeinsamen und zeitnahen regionalen Bearbeitung?

- 1) Siedlungsentwicklung und Wohnungsmarkt
- 2) Wirtschaft, Arbeitsmarkt und Bildung
- 3) Mobilität und Verkehr
- 4) Daseinsvorsorge, Gesundheit, Sport, Kultur
- 5) Zusammenarbeit und Kooperation

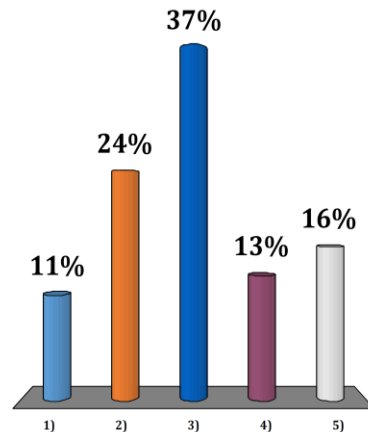

In welchem „Themencluster“ werden wir in der Regionpolregion Paderborn schnelle, wahrnehmbare und wirksame Erfolge erzielen können?

- 1) Siedlungsentwicklung und Wohnungsmarkt
- 2) Wirtschaft, Arbeitsmarkt und Bildung
- 3) Mobilität und Verkehr
- 4) Daseinsvorsorge, Gesundheit, Sport, Kultur
- 5) Zusammenarbeit und Kooperation

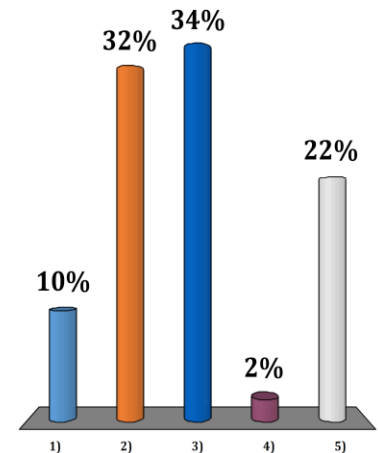

Erreichbarkeit der Zentren

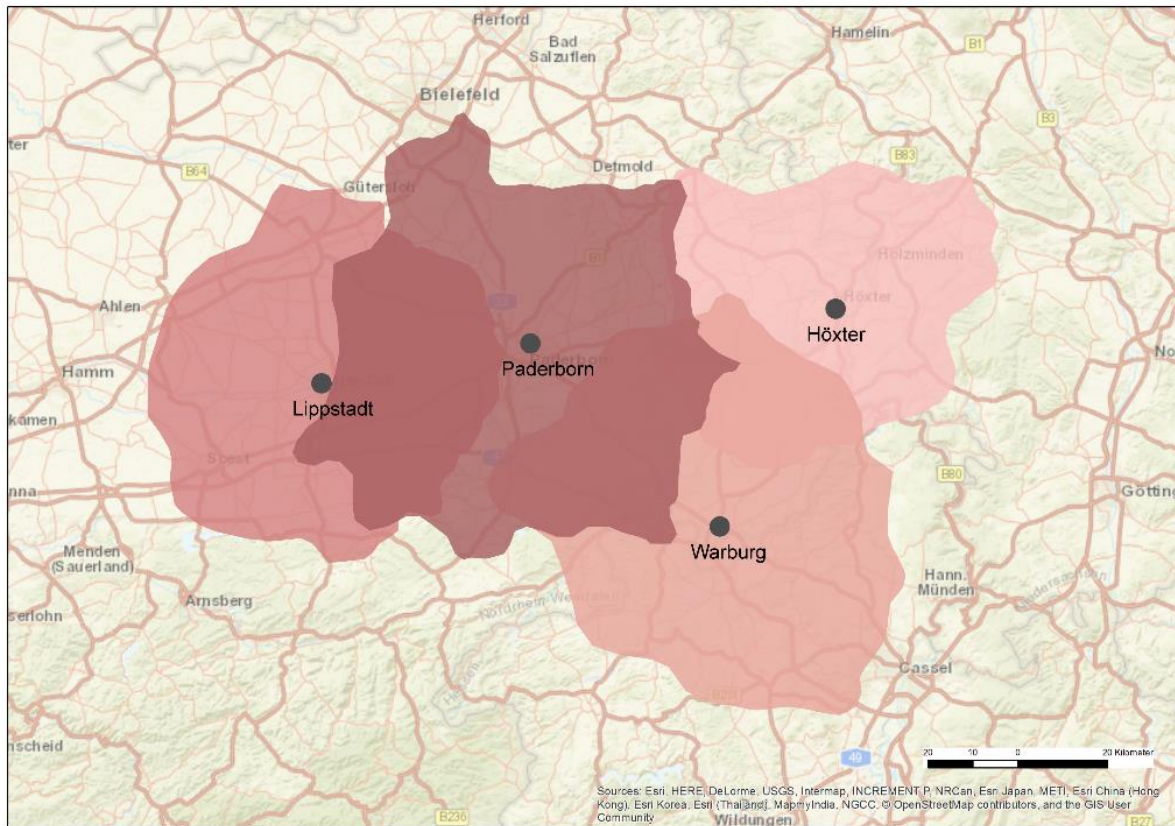

Fahrzeiten PKW

Fahrzeitradien 30 Minuten aus:

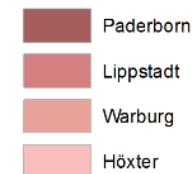

Bearbeitung: complan Kommunalberatung

Kartengrundlage: Esri, HERE, DeLorme, USGS, Intermap, INCREMENT P, NRCan, Esri Japan, METI, Esri China (Hong Kong), Esri Korea, Esri (Thailand), MapmyIndia, NGCC, © OpenStreetMap contributors, and the GIS User Community

Pendler

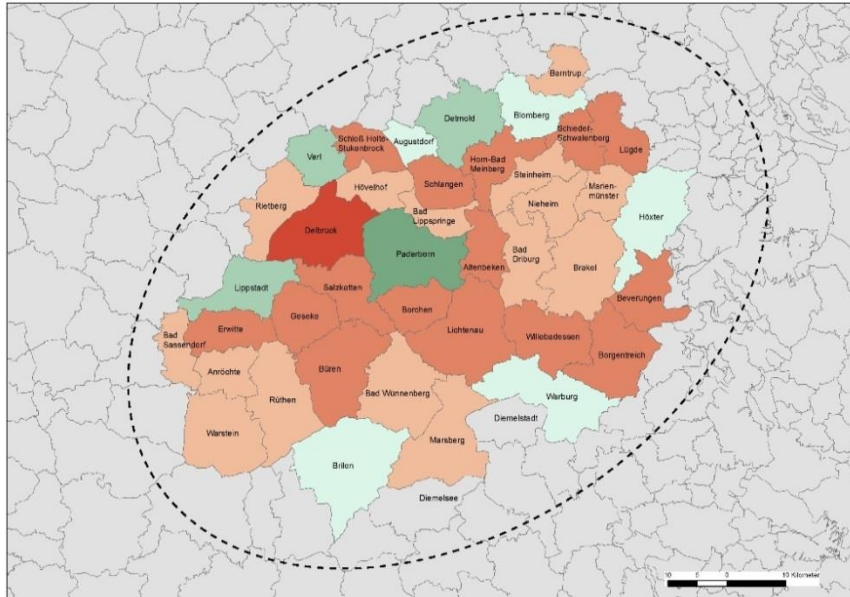

Bearbeitung: complan Kommunalberatung
 Datengrundlage: IT.NRW
 Stand: 30.06.2015

Einpendler nach Paderborn aus dem Kreisgebiet (2015)

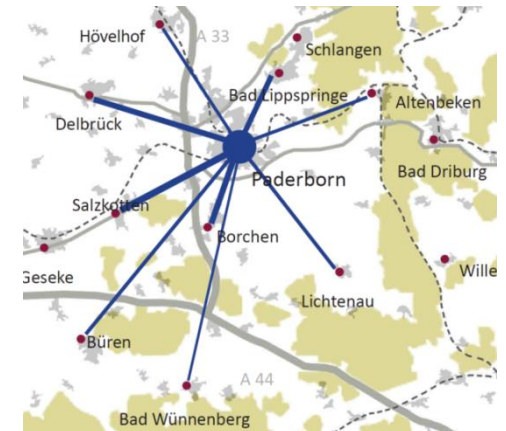

Ziele im Handlungsfeld Mobilität und Verkehr

- Verkehr und Mobilität regional(er) denken!
- Mobilität und Siedlungsflächenentwicklung in Beziehung setzen!
- Verändertes Mobilitätsverhalten der Menschen erkennen und nutzen!
- Mobilitätsformen und-angebote in Beziehung setzen!
- Digitale Möglichkeiten der Vernetzung konsequent nutzen!
- Wichtige regionale und überregionale Mobilitätsinfrastruktur sichern und weiterwickeln!
- Öffentliche Mobilitätsangebote in die Fläche bringen!
- Tarifstrukturen harmonisieren und attraktivieren!
- E-Mobilität und Sharing-Mobility in der Stadt und auf dem Land befördern!
- Zivilgesellschaftliche und betriebliche Mobilitätsinnovationen nutzen und fördern!

Erste Projektansätze

- **Schnittstellen ausbauen: Mobilstationen**

- Park & Ride
- Bike & Ride
- Sharing-Angebote strategisch platzieren
- (sichere) Fahrradabstellanlagen an den Verkehrsschnittstellen

- **ÖPNV**

- Fahrradmitnahme in Bussen
- Bedarfsverkehre in der Fläche

- **Vernetzung**

- Gemeinsames Ticket-/Bezahlungssystem (ÖV, Carsharing, Bikeshaing, Radstation etc.)
- Digitalisierung (Apps)
 - Gemeinsame Mobilitätsplattform für Fahrgastinformation
 - Schaffung digitaler Infrastruktur für Mobilitätsangebote

- **Einbindung der Bürger ...**

- ... durch Mitfahrbörsen / Mitfahr-Bänke (Bsp. Nieheim)
- ... bei der Identifizierung von Zugangshemmnissen bei der Nutzung von ÖPNV
- ... bei der Optimierung der Nutzbarkeit bei allen Verkehrsangeboten

- **Akteure:**

- Regiopolregion Paderborn (vss. ab Frühjahr 2018 organisiert als Verein)
- Zukunftsnetz Mobilität
- Verkehrsunternehmen und –träger

Herzlichen Dank für Ihre Aufmerksamkeit

